

**PROGETTO ESECUTIVO**  
 "LAVORI DI MANUTENZIONE STRAORDINARIA  
 DELLE COPERTURE DELLA PRIMA E SECONDA  
 GALLERIA DEL CIMITERO MONUMENTALE DI  
 AREZZO"

SITO IN VIA DA SANGALLO - VIA GAMURRINI  
 COMUNE DI AREZZO (AR)

PROPRIETÀ - Arezzo Multiservizi S.R.L.

ELABORATO - STATO DI PROGETTO - PIANTE ai vari livelli  
 SCALA 1:200

DATA - Luglio 2019

TAVOLA  
**TAV.05**

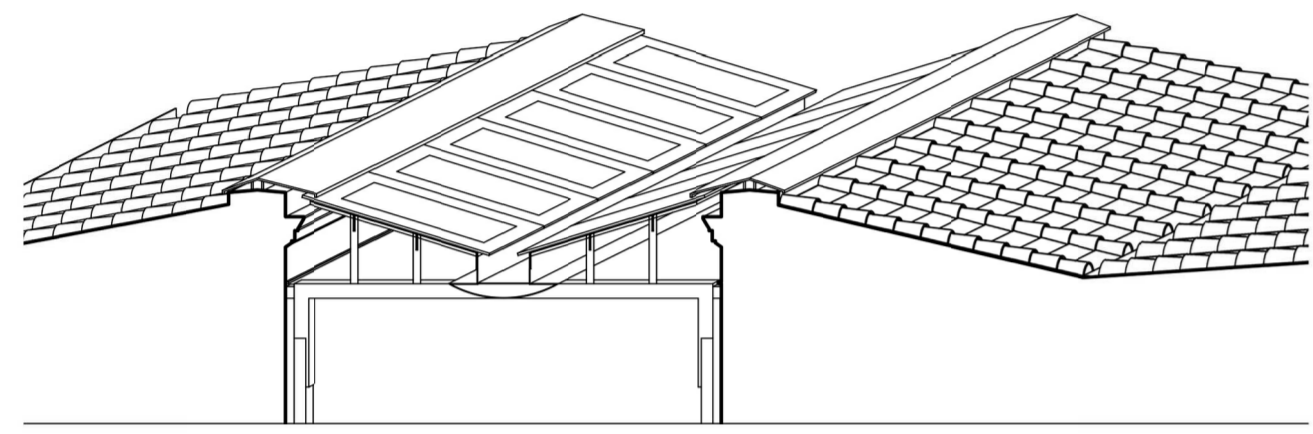

ARCHITETTO DAVIDE FAVILLI  
 Località Palazzo del Pero 59/E Arezzo - 52100  
 +39 339 7854642 davide\_favilli@alice.it  
 PEC: davide.favilli@archiworldpec.it

IL COMMITTENTE

IL TECNICO

**PIANTA TERRAZZE SOPRA 1, 2 E 4 GALLERIA**

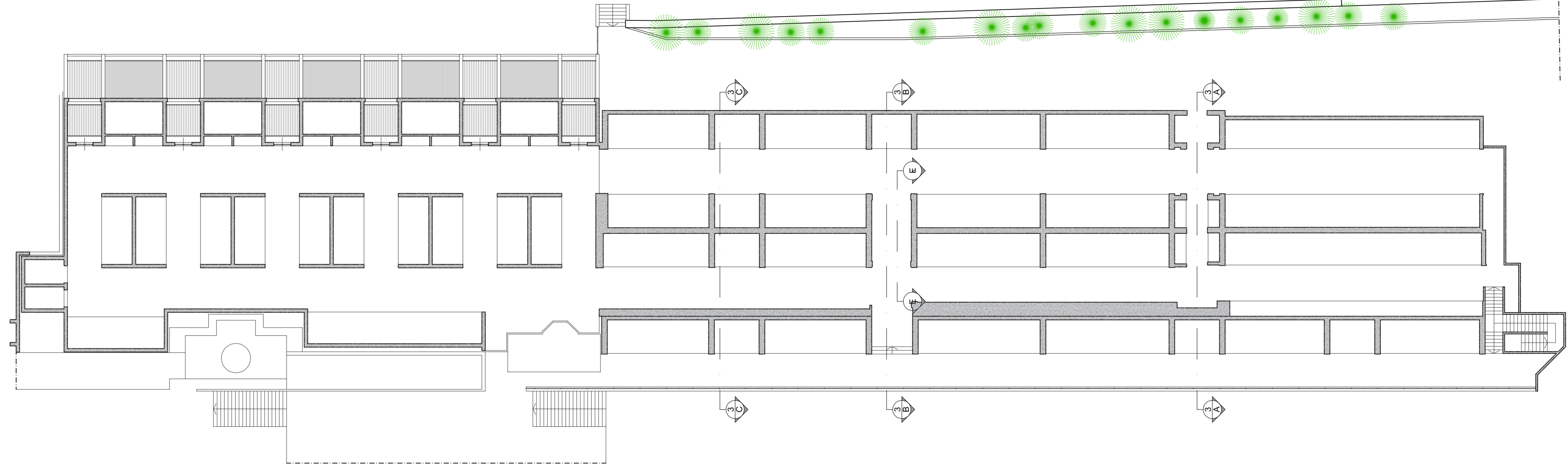

**PIANTA COPERTURA 1, 2 E 4 GALLERIA**

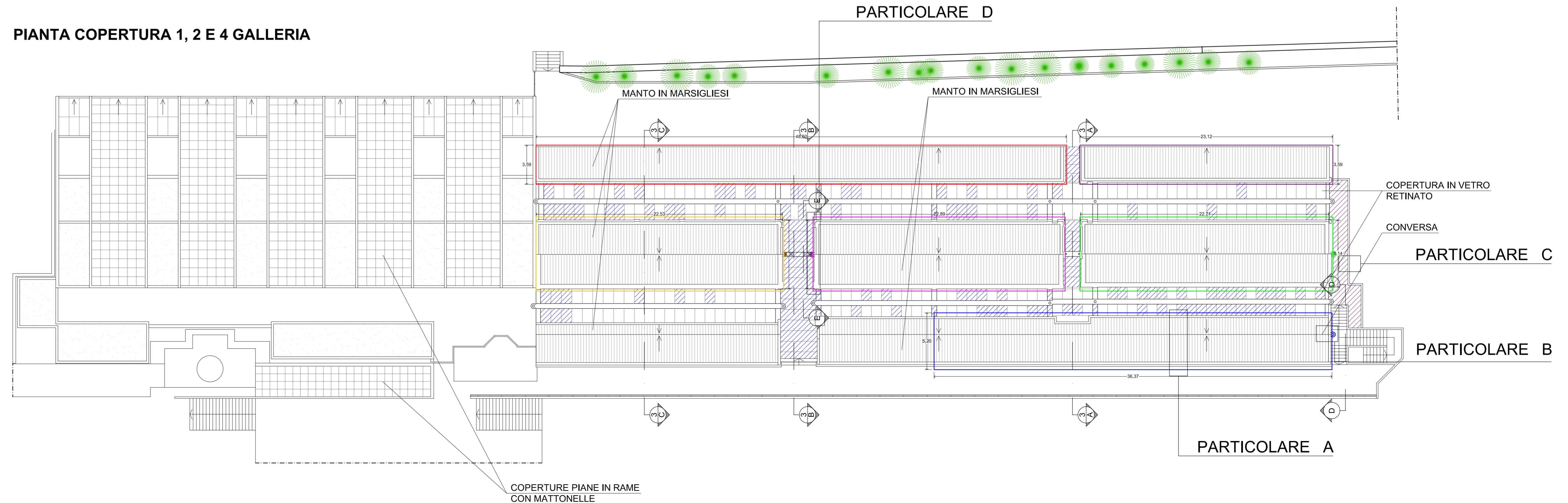

**LEGENDA**

- COPERTURA "1" - OGGETTO D'INTERVENTO
- COPERTURA "2" - OGGETTO D'INTERVENTO
- COPERTURA "3" - OGGETTO D'INTERVENTO
- COPERTURA "4" - OGGETTO D'INTERVENTO
- COPERTURA "5" - OGGETTO D'INTERVENTO
- COPERTURA "6" - OGGETTO D'INTERVENTO
- TERRAZZA OGGETTO D'INTERVENTO
- ⊙ NUOVA CALATA DELLA COPERTURA "1"
- ⊙ NUOVA CALATA DELLA COPERTURA "2"
- ⊙ NUOVA CALATA DELLA COPERTURA "3"
- ⊙ NUOVA CALATA DELLA COPERTURA "4"
- VETRI DA SOSTITUIRE